

### 3.0 MAKLUMAT ASAS BAHAGIAN PENGELUARAN LADANG

#### 3.1 VISI

Peneraju program pengeluaran makanan asas Pertubuhan Peladang (PP).

#### 3.2 MISI

Menyokong pengeluaran makanan asas PP dan ahli melalui amalan teknologi dan sistem pengurusan perladangan yang sistematik.

#### 3.3 OBJEKTIF

Meningkatkan kapasiti pengeluaran komoditi makanan PP (padi, sayur-sayuran, buah-buahan, ternakan dan akuakultur) serta menerapkan penggunaan teknologi dan amalan perladangan baik.

#### 3.4 MOTO

Produktiviti melalui teknologi.

#### 3.5 FUNGSI

Meliputi empat bidang utama iaitu perancangan, pelaksanaan, pemantauan dan penyeliaan projek yang dilaksanakan melalui :

- 3.5.1 Merancang dan menyediakan rancangan pembangunan lima tahun dan bajet tahunan projek-projek PP.
- 3.5.2 Memperakukan teknologi dan amalan perladangan baik.
- 3.5.3 Membuat kajian dan menganalisis projek-projek yang dilaksanakan oleh PP untuk mendapatkan pembiayaan LPP dan lain-lain.
- 3.5.4 Memantau pelaksanaan projek pembangunan PP dari semasa ke semasa.
- 3.5.5 Menilai prestasi projek pengeluaran dan impak pada komoditi.
- 3.5.6 Meningkatkan amalan teknologi melalui latihan/kursus.
- 3.5.7 Menyediakan laporan kemajuan projek pembangunan PP kepada 'stake holder';

#### 3.6 PIAGAM PELANGGAN

Kami beriltizam untuk menjalankan tugas-tugas dengan penuh tanggungjawab seperti berikut:

- 3.6.1 Perancangan projek dibuat empat (4) bulan sebelum tahun pelaksanaan projek
- 3.6.2 Pemeriksaan permohonan dibuat dua (2) bulan sebelum tahun pelaksanaan projek
- 3.6.3 Perakuan projek diberi dalam tempoh 14 hari selepas pemeriksaan
- 3.6.4 Mendapat kertas kerja dalam tempoh 30 hari selepas perakuan
- 3.6.5 Kelulusan projek dikeluarkan dalam tempoh 14 hari setelah tarikh terima perakuan daripada Kementerian Pertanian dan Industri Asas Tani
- 3.6.6 Memantau perolehan / kewangan projek setiap bulan
- 3.6.7 Pemantauan turun padang sekurang-kurangnya dua (2) projek setiap bulan setiap cawangan
- 3.6.8 Laporan pemantauan perlu dikemukakan kepada pengarah bahagian dalam masa tujuh (7) hari berkerja

### **3.7 CAWANGAN-CAWANGAN DAN UNIT-UNIT DI BAHAGIAN PENGELUARAN LADANG**

#### **3.7.1 Cawangan Padi & Tanaman Industri**

- i. Unit Padi**
- ii. Unit Tanaman Industri**

#### **3.7.2 Cawangan Sayuran & Buah-buahan**

- i. Unit Sayuran**
- ii. Unit Buah-buahan**

#### **3.7.3 Cawangan Akuakultur**

- i. Unit Marin**
- ii. Unit Air Tawar**

#### **3.7.4 Cawangan Ternakan**

- i. Unit Ruminan**
- ii. Unit Unggas**

#### **3.7.5 Cawangan Belanjawan & Data**

3.8 CARTA ORGANISASI BAHAGIAN PENGELUARAN LADANG

# CARTA ORGANISASI BAHAGIAN PENGELUARAN LADANG

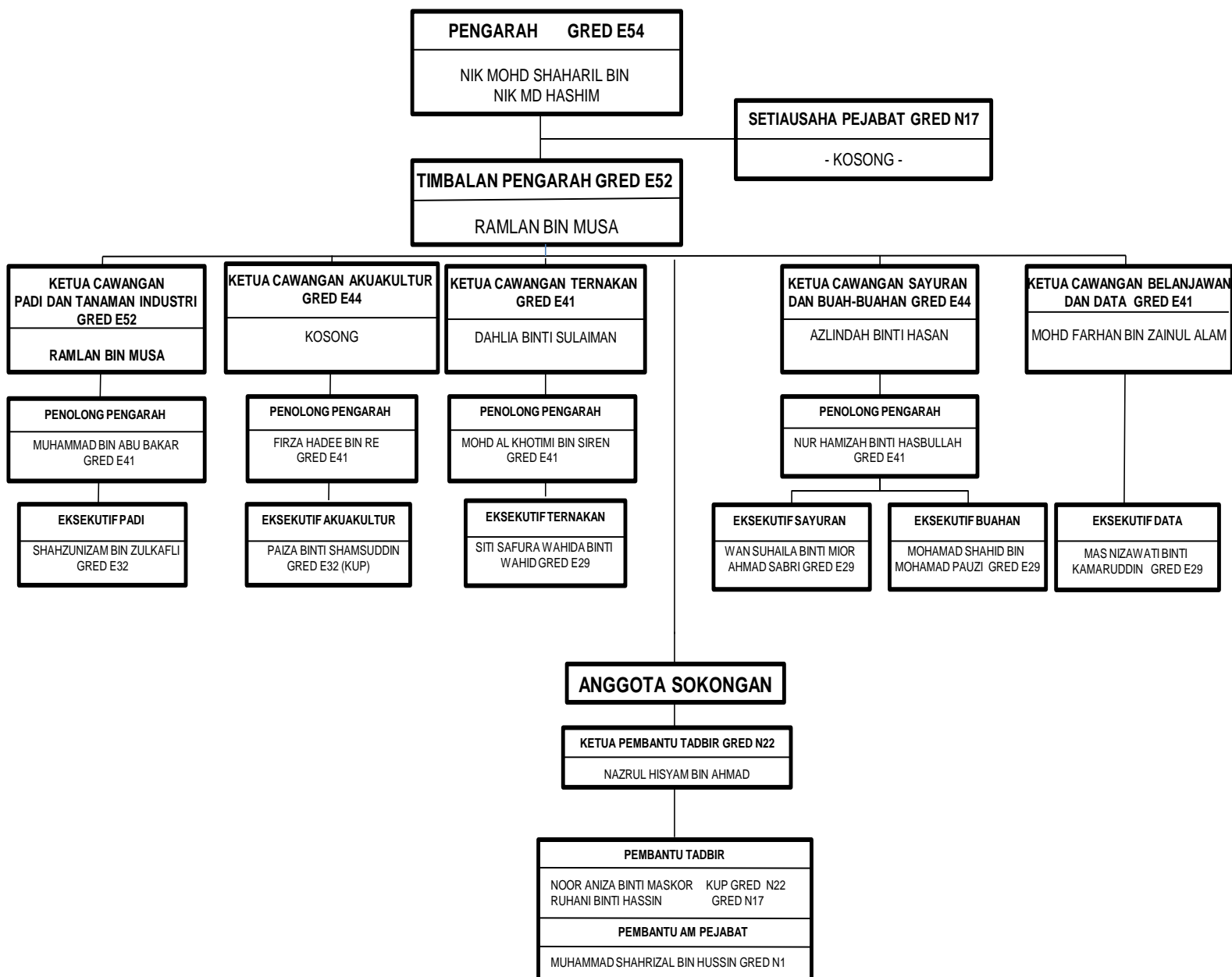

#### 4.0 SASARAN DAN PENCAPAIAN PETUNJUK PRESTASI UTAMA (KPI) AGROMAKANAN TAHUN 2016

Bil.	Petunjuk Prestasi Utama	Sasaran Tahun 2016	Pencapaian sehingga 31 Disember 2016	Peratusan Pencapaian (%)
<b>1</b>	<b>PADI</b>			
	a) Luar Jelapang	165,844.68	192,995.37	116.37
	b) Dalam Jelapang	448,033.75	484,785.89	108.20
<b>2</b>	<b>TANAMAN</b>			
	a) Sayuran	26,800	15,894.85	59.31
	b) Buah	26,400	16,160.61	61.21
	Total			
<b>3</b>	<b>TERNAKAN</b>			
	a) Pengeluaran Hasil Unggas (M/Tan)	23,300	17,128.23	73.51
	b) Pengeluaran Hasil Ruminan (M/Tan)	6,700	7,633.11	113.93
<b>4</b>	<b>Akuakultur</b>			
	a) Pengeluaran Hasil (M/Tan)	3,600	3,537.99	98.28
<b>5</b>	<b>Program Tanah Terbiar</b>			
	a) Keluasan (Ha)	150	242.06	161.37

## 4.1 Padi di luar jelapang

	Petunjuk Prestasi Utama	Negeri	Sasaran 2016			Pencapaian Berakhir 31 Disember 2016			Peratus (%) Tahunan
			Keluasan (Ha)	Pengeluaran (M/Tan)	Purata Hasil (M/Tan)	Keluasan (Ha)	Sasaran Bulanan (MT)	Jumlah Pengeluaran (MT)	
1	Padi Di Luar Jelapang	Perlis	12,117.95	29,231.27	2.41	11,429.96	29,231.27	29,942.68	102.43
	(165,844.67 MT)	Kedah	6,201.37	42,949.24	6.93	7,869.00	42,949.24	46,099.44	107.33
	(44,501.34 Ha)	P.Pinang	749.84	6,109.45	8.15	1316.00	6,109.45	17,634.40	288.64
		Perak	7,141.31	41,459.56	5.81	6,933.10	41,459.56	17,849.80	43.05
		Selangor	TIDAK TERLIBAT						
		Negeri Sembilan	1,660.86	2,874.33	1.73	1508.41	2,874.33	5327.66	185.35
		Melaka	2189.78	7,491.19	3.42	2,189.78	7,491.19	5,757.00	76.85
		Johor	1,632.55	4,740.33	2.90	1,371.72	4,740.33	2,355.48	49.69
		Pahang	379.72	1,690.00	4.45	627.00	1,690.00	1,927.00	114.02
		Terengganu	6,807.88	13,989.83	2.05	7,028.44	13,989.83	13,143.57	93.95
		Kelantan	4,899.58	11,282.18	2.30	9,142.47	11,282.18	40,000.00	354.54
		Sabah	2,214.50	4,027.30	1.82	1,118.52	4,027.30	12,958.34	321.76
	<b>Jumlah</b>		<b>45,995.34</b>	<b>165,844.68</b>	<b>3.61</b>	<b>50,534.40</b>	<b>165,844.68</b>	<b>192,995.37</b>	<b>116.37</b>

## 4.2 Mini Estet Padi (dalam jelapang)

Bil	Petunjuk Prestasi Utama	Negeri	Sasaran 2016			Pencapaian Berakhir 31 Disember 2016			Peratus (%) Tahunan
			Keluasan (Ha)	Pengeluaran (M/Tan)	Purata Hasil (M/Tan)	Keluasan (Ha)	Sasaran Bulanan (MT)	Jumlah Pengeluaran (MT)	
2	Padi Di Dalam Jelapang	Perlis	TIDAK TERLIBAT						
	(448,033.75 MT)	Kedah	TIDAK TERLIBAT						
	(80,072.48 Ha)	P.Pinang	13,398.00	123,870.88	9.25	11,466.00	123,870.88	148,774.72	120.10
		Perak	41,328.42	206,129.70	4.99	35,244.60	206,129.70	246,712.20	119.69
		Selangor	9,318.75	60,037.05	6.44	2,350.00	60,037.05	16,633.85	27.71
		Negeri Sembilan	TIDAK TERLIBAT						
		Melaka	TIDAK TERLIBAT						
		Johor	TIDAK TERLIBAT						
		Pahang	5,024.15	31,894.91	6.35	14,898.65	31,894.91	34,338.24	107.66
		Terengganu	7,174.94	12,086.92	1.68	12,809.07	12,086.92	26,224.98	216.97
		Kelantan	2,468.47	9,935.04	4.02	4,175.21	9,935.04	11,174.73	112.48
		Sabah	1,359.75	4,079.25	3.00	803.17	4,079.25	927.17	22.73
	<b>Jumlah</b>		<b>80,072.48</b>	<b>448,033.75</b>	<b>5.60</b>	<b>81,746.70</b>	<b>448,033.75</b>	<b>484,785.89</b>	<b>108.20</b>

## 4.3 Sayuran

Bil	Petunjuk Prestasi Utama	Negeri	Sasaran 2016					Pencapaian Berakhir 31 Disember 2016					Peratus (%) Tahunan
			Keluasan (HA)	Bil. Peserta	Jumlah Pengeluaran (MT)			Keluasan (HA)	Bil. Peserta	Sasaran Bulanan (MT)	Jumlah Pengeluaran (MT)		
					Jumlah Pengeluaran (Projek Pembangunan)	Jumlah Pengeluaran (PPHP)	JUMLAH						
3	Sayuran	Perlis	149.32	50	448.50	227.30	675.80	117.96	140	675.80	578.10	85.54	
	(26,800 MT)	Kedah	123.85	40	1,209.36	1,142.38	2,351.74	160.74	46	2,351.74	2,804.72	119.26	
	(1,970 Ha)	P.Pinang	7.02	14	47.30	331.94	379.24	7.02	16	379.24	75.41	19.88	
	(1,300 org)	Perak	20.00	25	202.11	1,877.87	2,079.98	35.33	46	2,079.98	187.30	9.00	
		Selangor	156.00	170	1,955.52	2,096.67	4,052.19	142.00	154	4,052.19	962.32	23.75	
	13,800 MT (PPHP)	N. Sembilan	200.00	90	3,129.00	1,920.87	5,049.87	200.00	90	5,049.87	2,911.04	57.65	
	13,000 MT dari	Melaka	22.00	15	139.62	446.03	585.65	19.11	15	585.65	179.84	30.71	
	PBMA, Ldg Kontrak,	Johor	134.98	25	847.70	1,776.49	2,624.19	134.97	20	2,624.19	957.63	36.49	
	CHE, Korporat,	Pahang	122.80	130	1,018.98	1,378.14	2,397.12	102.90	85	2,397.12	1,054.03	43.97	
	Ahli & usahawan	Terengganu	190.15	298	1,278.05	1,052.58	2,330.63	116.37	172	2,330.63	1,043.16	44.76	
		Kelantan	359.40	205	1,029.30	695.91	1,725.21	133.83	196	1,725.21	923.52	53.53	
		Sabah	480.00	235	1,650.05	853.82	2,503.87	316.00	157	2,503.87	1,514.53	60.49	
		Labuan	4.48	3	44.51	0.00	44.51	4.48	1	44.51	23.25	52.24	
<b>Jumlah</b>			<b>1,970.00</b>	<b>1,300</b>	<b>13,000.00</b>	<b>13,800.00</b>	<b>26,800.00</b>	<b>1,490.71</b>	<b>1,138</b>	<b>26,800.00</b>	<b>15,894.85</b>	<b>59.31</b>	

## 4.4 Buah – Buah

Bil	Petunjuk Prestasi Utama	Negeri	Sasaran 2016					Pencapaian Berakhir 31 Disember 2016					Peratus (%) Tahunan
			Keluasan (HA)	Bil. Peserta	Jumlah Pengeluaran (MT)			Keluasan (HA)	Bil. Peserta	Sasaran Bulanan (MT)	Jumlah Pengeluaran (MT)		
					Jumlah Pengeluaran (Projek Pembangunan)	Jumlah Pengeluaran (PPHP)	JUMLAH						
4	Buah-Buahan	Perlis	625.00	667	743.18	156.32	899.50	528.99	582	899.50	775.27	86.19	
	(26,400 MT)	Kedah	55.00	179	910.93	1,328.54	2,239.47	57.30	102	2,239.47	2,345.23	104.72	
	(2,800 Ha)	P.Pinang	9.00	6	50.08	720.18	770.26	7.40	3	770.26	77.40	10.05	
	(3,300 org)	Perak	228.00	147	353.67	1,674.71	2,028.38	308.44	180	2,028.38	624.86	30.81	
		Selangor	80.00	103	496.37	1,758.45	2,254.82	77.00	91	2,254.82	428.21	18.99	
	13,400 MT (PPHP)	N. Sembilan	360.00	486	822.01	906.11	1,728.12	360.00	486	1,728.12	646.85	37.43	
	13,000 MT daripada	Melaka	8.00	210	158.78	488.90	647.68	18.90	137	647.68	178.50	27.56	
	PBMA, Ldg Kontrak,	Johor	230.00	100	1,814.25	1,443.39	3,257.64	225.70	97	3,257.64	1,884.27	57.84	
	CHE, ahli, usahawan,	Pahang	395.00	399	819.56	1,842.18	2,661.74	259.90	146	2,661.74	351.09	13.19	
	Korporat,	Terengganu	190.00	202	2,158.59	971.65	3,130.24	228.43	209	3,130.24	1,501.71	47.97	
		Kelantan	275.00	298	2,282.30	1,122.12	3,404.42	125.90	92	3,404.42	1,672.87	49.14	
		Sabah	340.00	218	2,378.67	900.45	3,279.12	150.00	75	3,279.12	3,030.73	92.43	
		Labuan	5.00	285	11.61	87.00	98.61	4.48	2	98.61	3.62	3.67	
<b>Jumlah</b>			<b>2,800.00</b>	<b>3,300</b>	<b>13,000.00</b>	<b>13,400.00</b>	<b>26,400.00</b>	<b>2,352.44</b>	<b>2,202</b>	<b>26,400.00</b>	<b>16,160.61</b>	<b>61.21</b>	

## 4.5 Ternakan Unggas

Bil	Petunjuk Prestasi Utama	Negeri	Sasaran Negeri 2016			Pencapaian Berakhir 31 Disember 2016				Peratus (%) Tahunan
			Keluasan (ekor/pusingan)	Bil. Peserta	Pengeluaran (M/Tan)	Keluasan (Ekor)	Bilangan Peserta	Sasaran Bulanan (MT)	Jumlah Pengeluaran (MT)	
5	<b>Ternakan Unggas</b>	Perlis	141,834	58	149.60	54,000	15	149.60	128.50	
	<b>(23,300 MT)</b>	Kedah	908	2	3.04	45,000	2	3.04	88.95	2,925.99
	<b>(9.211 juta</b>	P.Pinang	0	0	0.00	0	0	0.00	-	
	<b>ekor/pusingan)</b>	Perak	95,811	111	959.12	231,269	110	959.12	964.83	100.60
	<b>(366 orang peserta)</b>	Selangor	290,745	14	3,570.13	289,000	13	3570.13	1,193.44	33.43
		N. Sembilan	213,318	21	1,497.80	215,300.00	21	1497.80	1,150.65	76.82
		Melaka	193,833	2	1,125.97	133,000	3	1125.97	1,015.00	90.14
		Johor	6,642,663	51	5,326.60	7,175,898	50	5326.60	6,172.70	115.88
		Pahang	513,219	48	1,470.68	0	0	1470.68	1,098.53	74.70
		Terengganu	324,251	44	6,295.65	521,389	47	6295.65	3,752.68	59.61
		Kelantan	50	4	246.97	141,400	39	246.97	569.80	230.72
		Sabah	22,044	9	141.66	24,469	9	141.66	312.55	220.63
		Labuan	3,535	1	11.54		1	11.54	680.60	5,897.75
		Nafas	769,061	1	2,501.24	0	10	2501.24	0.00	-
	<b>Jumlah</b>		<b>9,211,272</b>	<b>366</b>	<b>23,300.00</b>	<b>8,830,725</b>	<b>320</b>	<b>23,300.00</b>	<b>17,128.23</b>	<b>73.51</b>

## 4.6 Ternakan Ruminan

Bil	Petunjuk Prestasi Utama	Negeri	Sasaran Negeri 2016				Pencapaian Berakhir 31 Disember 2016				Peratus (%) Tahunan
			Keluasan (ekor)	Bil. Peserta	Bil. PP	Pengeluaran (M/Tan)	Keluasan (Ekor)	Bil. Peserta	Sasaran Bulanan (MT)	Jumlah Pengeluaran (MT)	
6	<b>Ternakan Ruminan</b>	Perlis	764	14	1	428.75	2,600	14	428.75	520.00	121.28
	<b>(6,700 MT)</b>	Kedah	160	10	7	20.00	336	9	20.00	147.00	735.00
	<b>(88,575 ekor)</b>	P.Pinang	825	27	4	222.00	965	27	222.00	129.97	58.55
	<b>(58 PP)</b>	Perak	8,700	12	3	673.00	8,500	10	673.00	628.68	93.41
	<b>(862 Orang)</b>	Selangor	9,300	335	5	803.76	4,509	247	803.76	1,047.59	130.34
		N. Sembilan	21,900	25	4	1,187.72	21,900	29	1,187.72	1,175.73	98.99
		Melaka	1,600	28	1	65.00	1,211	20	65.00	62.81	96.63
		Johor	15,126	46	12	673.00	15,574	44	673.00	663.24	98.55
		Pahang	9,000	142	3	795.86	122,762	50	795.86	1,267.25	159.23
		Terengganu	5,200	156	10	406.58	5,108	170	406.58	451.55	111.06
		Kelantan	7,400	13	3	474.00	7,000	1	474.00	801.00	168.99
		Sabah	7,800	52	4	920.48	3,520	20	920.48	728.25	79.12
		Labuan	800	2	1	29.85	797	2	29.85	10.04	33.63
	<b>Jumlah</b>		<b>88,575</b>	<b>862</b>	<b>58</b>	<b>6,700.00</b>	<b>194,782</b>	<b>643</b>	<b>6,700.00</b>	<b>7,633.11</b>	<b>113.93</b>

## 4.7 Akuakultur

Bil	Petunjuk Prestasi Utama	Negeri	Sasaran 2016				Pencapaian Berakhir 31 Disember 2016				Peratus (%) Tahunan
			Keluasan (Ha)	Bilangan Peserta	Bilangan PP	Jumlah Pengeluaran (MT)	Keluasan (HA)	Bilangan Peserta	Sasaran Bulanan (MT)	Jumlah Pengeluaran (MT)	
7	Akuakultur	Perlis	3	3	1	32.25	1.01	40	32.25	28.50	88.37
	(3,600 MT)	Kedah	13	22	7	15.33	38.00	52	15.33	17.64	115.07
	(990 Ha)	P.Pinang	44	7	3	205.69	46.00	7	205.69	183.45	89.19
	(69 PP)	Perak	92	45	10	176.36	90.56	45	176.36	231.98	131.54
	(560 Orang)	Selangor	11	6	2	60.58	10.00	6	60.58	62.00	102.34
		N. Sembilan	15	127	7	103.73	39.00	134	103.73	86.58	83.47
		Melaka	36	23	2	145.24	38.00	3	145.24	112.46	77.43
		Johor	20	10	6	901.69	18.77	9	901.69	920.80	102.12
		Pahang	412	75	12	398.91	0.00	21	398.91	678.00	169.96
		Terengganu	60	65	9	173.59	62.85	85	173.59	144.25	83.10
		Kelantan	8	2	3	14.93	8.00	18	14.93	12.81	85.80
		Sabah	276	175	7	1,371.70	143.00	121	1371.70	1059.52	77.24
		Labuan	TIDAK TERLIBAT								
Jumlah			990.00	560	69	3,600.00	495.19	541	3,600.00	3,537.99	98.28

## 4.8 Program Tanah Terbiar

Bil	Petunjuk Prestasi Utama	Sasaran 2016		Pencapaian Berakhir 31 Disember 2016		Peratus (%) Tahunan
		Negeri	Keluasan (Ha)	Keluasan (HA)	Peratus (%)	
8	Program Pembangunan Tanah Terbiar	Perlis	10.98	13.00	129.15	118.39
	(150 Ha)	Kedah	7.99	8.90	121.58	111.44
		P.Pinang	0.44	1.62	398.33	365.14
		Perak	7.10	0.00	0.00	0.00
		Selangor	7.01	11.34	176.48	161.77
		Negeri Sembilan	3.55	3.55	100.00	100.02
		Melaka	8.87	0.00	0.00	0.00
		Johor	31.06	0.00	0.00	0.00
		Pahang	5.32	0.00	0.00	0.00
		Terengganu	26.11	0.00	0.00	0.00
		Kelantan	8.87	133.00	1635.13	1498.87
		Sabah	31.06	70.65	248.17	227.49
		Labuan	1.64	0.00	0.00	0.00
		NAFAS				
Jumlah			150.00	242.06	176.04	161.37



## 5.0 PERUNTUKAN DAN PERBELANJAAN PROJEK-PROJEK PEMBANGUNAN LPP

### 5.1 PROJEK PEMBANGUNAN LPP

#### TAHUN 2016

Bil	PROGRAM / PROJEK	JUMLAH PERUNTUKAN (RM)
1	PENGELUARAN SAYUR-SAYURAN FERTIGASI DAN BERKELOMPOK	1,500,000.00
2	PENGELUARAN BUAH-BUAHAN BERIMPAK TINGGI	2,000,000.00
3	PENGELUARAN BENIH BERKUALITI	2,000,000.00
	<b>JUMLAH BESAR</b>	<b>5,500,000.00</b>

#### TAHUN 2017

BIL	PROGRAM	AMUAN PERAKUAN (RM)
1	Pembangunan Kawasan Sayuran	1,500,000.00
2	Pembangunan Kawasan Buah-Buahan	2,000,000.00
3	Pengeluaran Benih Berkualiti PP	2,000,000.00
	<b>JUMLAH BESAR</b>	<b>5,500,000.00</b>

## 5.2 LADANG KONTRAK

## Projek Dibawah Ladang Kontrak LPP Bagi Tahun 2016

Bil.	Negeri/PPK	Program /Projek	PERUNTUKAN		
			Kelulusan Asal (RM)	Tambahan (RM)	Sebenar (RM)
	<b>PERAK</b>				
1	PPN Perak	Labu	100,000.00		100,000.00
2	PPK Gerik	Pisang	50,000.00		50,000.00
	<b>JUMLAH</b>		<b>150,000.00</b>	<b>0.00</b>	<b>150,000.00</b>
	<b>SELANGOR</b>				
3	PPK Batu Laut	Fertigasi cili	90,000.00		90,000.00
4	PPK Bernam Jaya	Fertigasi Cili	70,000.00		70,000.00
5	PPK Kuala Langat	Rock Melon	70,000.00		70,000.00
6	PPK Kuala Selangor	Jagung	50,000.00		50,000.00
	<b>JUMLAH</b>		<b>280,000.00</b>		<b>280,000.00</b>
	<b>N. SEMBILAN</b>				
7	PPK Tampin	Rock Melon	60,000.00		60,000.00
	<b>JUMLAH</b>		<b>60,000.00</b>	<b>0.00</b>	<b>60,000.00</b>
	<b>JOHOR</b>				
8	PPK Bakri	Nenas	180,000.00		180,000.00
	<b>JUMLAH</b>		<b>180,000.00</b>	<b>0.00</b>	<b>180,000.00</b>
	<b>PAHANG</b>				
9	PPK Bentong	Fertigasi Timun	90,000.00		90,000.00
	<b>JUMLAH</b>		<b>90,000.00</b>	<b>0.00</b>	<b>90,000.00</b>
	<b>KELANTAN</b>				
10	PPK Stong	Pisang	90,000.00		90,000.00
11	PPK Jeli	Pisang	90,000.00		90,000.00
	<b>JUMLAH</b>		<b>180,000.00</b>	<b>0.00</b>	<b>180,000.00</b>
	<b>LPP</b>				
12	LPP Ibupejabat	Kursus/Khidmat Nasihat	35,000.00		35,000.00
	<b>JUMLAH</b>		<b>35,000.00</b>	<b>0.00</b>	<b>35,000.00</b>
	<b>JUMLAH BESAR</b>		<b>975,000.00</b>	<b>0.00</b>	<b>975,000.00</b>

### 5.3 SUMBER DALAMAN

#### Tahun 2016

Bil	Perkara	Peruntukan (RM)
1	Laman Tani ( <i>Edible Garden</i> )	5,000
2	Galeri LPP	35,000
Jumlah		40,000

### 5.4 PROJEK KELAPA MATAG

#### 5.4.1 Laporan Kewangan sehingga Januari 2017

No. Vot	Baki Akhir 2015	Lulus 2016 (LPP(P)30/23 Jld 19(7) 9/3/2016)	Baki sehingga 10 Januari 2017
96452	1,658,742.00	950,000.00	708,742.00
96450 (Tanaman Selingan)	1,404,588.00	800,000.00	604,588.00
<b>JUMLAH</b>	<b>3,063,330.00</b>	<b>1,750,000.00</b>	<b>1,313,330.00</b>

#### 5.4.2 Laporan Pengeluaran Hasil Kelapa Berkumpul sehingga 31 Disember 2016 (Fasa 1 & 2).

Bil.	PPK	Pengeluaran Hasil (Biji)
1.	Bagan Datoh	935,613
2.	Hutan Melintang	600,000
<b>JUMLAH</b>		<b>1,535,613</b>

#### 5.4.3 Peruntukan Yang Diluluskan Dalam Tahun 2016 untuk Fasa III

Bil	Perkara	Peruntukan (RM)	Vot
1.	Kerja-Kerja Awalan	100,000	96452
2.	Infrastruktur Ladang	150,000	96452
3.	Kerja-Kerja Pembersihan & Penyediaan Kawasan	600,000	96452
4.	PMU Projek	100,000	96452
5.	Kerja-Kerja Penanaman Kelapa / Tanaman Selingan	800,000	96450
<b>JUMLAH</b>		<b>1,750,000</b>	

#### 5.4.4 Peruntukan 2016 yang telah dibelanjakan oleh LPP Negeri Perak Dalam Tahun 2016 untuk Fasa III

Bil	Perkara	Nilai	Status
1.	Belain Benih Kelapa Matag	142,100.00	Telah Selesai
2.	Didik Benih Kelapa Matag	41,552.00	Dalam Proses
3.	Bekalan Input Tanaman Selingan	27,927.00	Telah Selesai
4.	Perjanjian	9,550.00	Telah Selesai
5.	Ukur Kawasan	27,704.35	Telah Selesai
6.	Belanja Mengurus	6,529.90	Telah Selesai
7.	Kerja-Kerja Tanah & Pembinaan Struktur Bagi Kawasan Bagan Datoh	413,504.30	Dalam Proses
<b>JUMLAH</b>		<b>668,867.55</b>	

#### 5.4.5 Maklumat Kawasan & Keluasan Fasa III

Bil	PPK	Keluasan (HA)	Lot	Peserta
1.	Bagan Datoh	35.989	27	21
2.	Hutan Melintang	20.762	5	10
<b>JUMLAH</b>		<b>56.751</b>	<b>32</b>	<b>31</b>

### 5.5 LAIN – LAIN PROJEK

#### 5.5.1 PROJEK PADI NCIA

Bagi musim 2/2014, kerja-kerja pengapuran mencapai 95% sahaja, bagi kerja-kerja membuat batas hanya mencapai 38%, perataan hanya mencapai 39% dan parit juga hanya mencapai 39%.

#### 5.5.2 PROJEK PADI PAHANG TUA

Bagi penanaman padi musim 2/2013 melibatkan seramai 2,221 orang peserta dengan keluasan 5,052.83 ha.

#### 5.5.3 SKIM PENGAIRAN LAWANG

Bagi musim 2/2013, jumlah keluasan bertanam adalah seluas 216.24 ha melibatkan peserta seramai 112 orang.

#### 5.5.4 PROJEK PADI PAYA BAHARU, KG BUKIT CEMPEDAK, CHENOR

Kawasan terlibat adalah Paya Kertau, Paya Bukit Cempedak dan Paya Sentang. Paya Kertau melibatkan kawasan seluas 90.28 ha dengan 10 orang peserta, Paya Bukit Cempedak melibatkan kawasan 34.89 ha dengan 6 orang peserta dan Paya Sentang melibatkan kawasan 70.34 ha dengan 8 orang peserta. Pengeluaran musim 2/2013 adalah sebanyak 115 mt dengan nilai RM127,750.

#### 5.5.5 PROJEK TANAMAN PADI ROMPIN

Bagi penanaman padi musim 2/2013 melibatkan seramai 1,937 orang peserta dengan keluasan 2,833 ha.

#### 5.5.6 PROJEK TANAMAN PADI BERA

Bagi musim 2/2013, kawasan terlibat adalah Paya Keladan dan Pulau Nawar. Saiz bertanam adalah seluas 27.52 ha melibatkan peserta seramai 10 orang.

## 6.0 KAEDAH PELAKSANAAN PROJEK PEMBANGUNAN LPP

### 6.1 PROJEK KORPORAT

- i. Projek adalah milik PP.
- ii. Tanah atau tapak projek adalah milik PP atau yang disewa/pajak oleh PP.
- iii. Pengurusan projek adalah di bawah PP sepenuhnya.

### 6.2 PROJEK USAHASAMA PP

#### 6.2.1 PP/AHLI

- i. PP boleh berusahasama dengan PP yang lain, berusahasama dengan ahli atau berusahasama dengan swasta.
- ii. Tanah atau tapak projek hendaklah milik PP atau yang disewa/pajak oleh PP.
- iii. Projek dilaksanakan secara usahasama dengan perjanjian usahasama di mana kepentingan PP hendaklah tidak kurang 50%.

### 6.3 MINI ESTET (PADI)

#### Konsep Perlaksanaan

Satu model pengurusan penanaman padi secara estet yang sawahnya didaftarkan melalui Pertubuhan Peladang menjadi satu kawasan pengeluaran padi yang luas dan tersusun. Pertubuhan Peladang akan menguruskan aktiviti persawahan secara sistematik bagi tujuan meningkatkan hasil padi yang optima serta mengadaptasi dan mendisiplinkan peladang kepada amalan pengurusan ladang yang baik (GAP).

#### Kriteria Pelaksanaan Mini Estet Padi

Syarat-syarat dan kriteria kejayaan pelaksanaan Mini Estet Padi adalah seperti berikut:

- i. Pemilihan peserta
  - Ahli PPK
  - Sanggup menerima syarat yang ditetapkan
  - Patuhi jadual pelaksanaan dan program secara berterusan
- ii. Pemilihan tapak
  - Kawasan sawah yang sesuai dibawah pengendalian PPK
  - Mempunyai kemudahan asas bekalan air dan saliran
  - Kemudahan infrastruktur yang baik
  - Keluasan 40 hektar dan keatas
- iii. Pendaftaran
  - Borang permohonan peserta menyertai MEP
  - Surat perjanjian projek MEP (peserta dengan PPK)
  - Buku daftar pesawah (BERNAS) didaftarkan diatas Pengurus Besar PPK
  - Sijil perakuan MEP oleh LPP

- iv. Penubuhan Jawatankuasa Teknikal
- v. Pemasaran padi melalui PPK
- vi. Kredit/tunai input pertanian melalui PPK

#### **6.4 KELOMPOK (SAYURAN & BUAH-BUAHAN) (CAW.TANAMAN)**

#### **6.5 SKIM KREDIT LADANG TERSELIA (SKLT) – BUAH-BUAHAN & TERNAKAN (AYAM)**

##### **6.5.1 SKIM KREDIT LADANG TERSELIA (SKLT) PROJEK BUAH-BUAHAN**

##### **Syarat Penyertaan**

Secara umum, program ini terbuka kepada semua ahli-ahli peladang yang memenuhi kriteria-kriteria berikut :

- i. Menjadi ahli PPK.
- ii. Memiliki kebun atau projek tanaman buah-buahan.
- iii. Membeli input pertanian seperti baja dan racun melalui PPK.
- iv. Menjual hasil tanaman buah-buahan kepada PPK.

##### **Perkhidmatan Yang Disediakan**

Dalam program ini, skim kredit yang diberi meliputi keperluan-keperluan berikut :

- i. Kredit input pertanian seperti baja, racun rumpai dan racun perosak.
- ii. Kredit peralatan seperti pam racun, jentera kecil, kereta sorong dan peralatan ladang yang berkaitan.
- iii. Kredit infrastruktur ladang termasuklah jalan ladang, perparitan, pagar keliling dan sebagainya.
- iv. Sokongan tenaga kerja ladang untuk kerja-kerja pengurusan, penyelenggaraan dan penuaian.

##### **Had Kredit**

Had kredit tidak tertakluk kepada sebarang faktor dan sentiasa memenuhi keperluan pembiayaan mengikut keluasan tanaman dan sebagainya.

##### **Kaedah Bayaran Balik**

Bayaran balik kredit akan diurus melalui potongan jualan hasil buah-buahan yang dipasar melalui PPK.

##### **Perkhidmatan Sokongan**

Dalam melengkapkan program ini, perkhidmatan sokongan yang disediakan ialah :

- i. Pemasaran Buah-buahan Segar  
Merupakan salah satu syarat penyertaan program, di mana peserta hendaklah memasarkan hasil ladang kepada atau melalui PPK.
- ii. Penyediaan Pusat Pengumpulan Hasil Buah-buahan  
Penyediaan *one stop centre* di tempat-tempat yang bersesuaian dalam memastikan ahli-ahli peladang dapat memasarkan hasil buah-buahan mereka dengan mudah,

- iii. Kilang Pemprosesan Jus Buah-buahan  
Penubuhan kilang memproses jus buah-buahan menjadi sebagai salah satu platform pasaran hasil buah-buahan oleh ahli-ahli peladang melalui PPK.
- iv. Perundingan perladangan  
Pasukan perundingan perladangan diwujudkan bagi menyediakan khidmat nasihat kepada ahli-ahli peladang yang menyertai program tersebut. Agensi-agensi lain yang berkaitan juga akan dilibatkan jika diperlukan dari semasa ke semasa.
- v. Pengeluaran benih buah-buahan  
PPN atau PPK memainkan peranan membekalkan benih buah-buahan yang bermutu kepada ahli-ahli peladang.

#### **6.5.2 SKIM KREDIT LADANG TERSELIA (SKLT) PROJEK TERNAKAN AYAM DAGING**

##### **PENGLIBATAN ANAK SYARIKAT DALAM PROGRAM INTEGRASI TERNAKAN AYAM DAGING**

- a. PPNJ
- b. Medan Juara Sdn Bhd
- c. SKLT Ternakan Ayam Daging
- d. PPNJ Poultry & Meat Sdn Bhd
- e. Peladang Edar Sdn Bhd

##### **BEKALAN ANAK AYAM (DOC)**

- i. Dibekalkan sepenuhnya oleh anak syarikat PPNJ iaitu Medan Juara Sdn Bhd
- ii. Baka DOC yang berkualiti iaitu Cobb 500
- iii. Dihantar kepada semua penternak ladang kontrak ayam daging PPNJ
- iv. Pengeluaran sebanyak 4.5 juta setahun

##### **SYARAT-SYARAT MENYERTA SKLT AYAM DAGING**

- i. Ahli PPK
- ii. Memiliki ladang ayam
- iii. Mematuhi syarat kontrak
- iv. Menjual ayam kepada PPNJ
- v. Memiliki lesen ternakan ayam JPV

##### **PERANAN SKLT TERNAKAN AYAM DAGING**

###### **Aktiviti Teras**

- i. Anak ayam
- ii. Makanan ayam
- iii. Ubat-ubatan

###### **Perkhidmatan Sokongan**

- i. Ladang ayam baka
- ii. Khidmat teknikal
- iii. Kilang pemprosesan ayam

**PENTERNAK YANG BERJAYA**

- i. Minat yang mendalam dalam bidang ternakan ayam
- ii. Komitmen yang tinggi dalam bidang ini
- iii. Pengurusan ladang/reban yang baik
- iv. Kerjasama dengan PPNJ

**BEKALAN MAKANAN AYAM (DEDAK)**

- i. Dibekalkan daripada pembekalan makanan tempatan secara harga kontrak untuk 3 bulan
- ii. Makanan yang berkualiti
- iii. Disokong dengan khidmat teknikal syarikat pembekal
- iv. Menghasilkan daging ayam yang berkualiti

**KHIDMAT NASIHAT ATAU TEKNIKAL**

- i. Memberikan khidmat teknikal dan nasihat kepada penternak
- ii. Disokong oleh teknikal pembekal input
- iii. Membantu aspek pengurusan di ladang ternakan
- iv. Berkerjasama sepanjang kontrak bersama PPNJ

**UBAT-UBATAN DAN VAKSIN**

- i. Dibekalkan oleh pembekal-pembekal ubat tempatan
- ii. Dibekalkan kepada penternak secara kredit
- iii. Digunakan atas nasihat doctor vaterinar dan keperluan semasa
- iv. Perlu menggunakan ubat yang dibekalkan oleh PPNJ sahaja

**TANGKAPAN AYAM HIDUP**

- i. Kos pengangkutan ditanggung oleh PPNJ
- ii. Pengangkutan ladang ke kilang dan penjadualan tangkapan diatur oleh PPNJ
- iii. Penternak perlu menyediakan tenaga kerja mencukupi di ladang
- iv. Ayam hidup dijual sepenuhnya kepada PPNJ

**KILANG PEMROSESAN AYAM HIDUP**

- i. Ayam hidup di ladang dihantar ke kilang PPNJ untuk diproses
- ii. Kilang beroperasi di Machap, Johor
- iii. Kapasiti pemprosesan sehari 15,000 – 16,000 ekor
- iv. Dihasilkan sebagai produk ayam bulat dan produk nilai tambah untuk pasaran tempatan

**PEMASARAN PRODUK**

- i. Diuruskan oleh anak syarikat PPNJ iaitu Peladang Edar Sdn Bhd
- ii. Antara segmen pasaran :
  - Kontrak korporat
  - Kontrak hotel
  - Pasaraya besar
  - Outlet runcit – Peladang Fresh Mart
  - PPK
  - NAFAS